



Hälsoenkät 2010 Welsh Corgi Pembroke

SVENSKA WELSH CORGI KLUBBEN

Kön: Hane Tik

Födelseår:

Är din hund veterinärvårdsförsäkrad? Ja Nej
Om ja - i vilket bolag?
.....

1) Hur bedömer du hundens allmäntillstånd?

Mycket gott Gott Medelgott Dåligt Mycket Dåligt

2) Hud

Har hunden någon gång haft problem med huden? Ja Nej
Om ja - svara vänligen på nedanstående frågor:

Eksem: Ja Nej
Om ja: Mer än 1 gång/år Ca 1 gång/år Mindre än 1 gång/år

Allergi: Ja Nej
Om ja - är diagnosen ställd av veterinär? Ja Nej

Är hunden allergitestad? Ja Nej
Om ja - vad är hunden allergisk mot?

Symtom: Klåda Mjäll Hårfall Mag/tarmproblem
Vilken behandling får hunden? _____

Vilket resultat har behandlingen givit? Bra Medelbra Dåligt
Hur gammal var hunden då den fick symtom första gången? _____

Klåda/irriterad hud utan närmare diagnos: Ja Nej
Om ja: Mer än 1 gång/år Ca 1 gång/år Mindre än 1 gång/år

Andra hudproblem (Ex. demodex, skabb, hårfall.)? Ange gärna symtom och/eller diagnos.

3) Ögon

Är hunden ögonlyst? Ja Nej
Om ja - resultat? _____

Har hunden ögonproblem? Ja Nej
Om ja - diagnos? _____

Om ja - är diagnosen ställd av veterinär? Ja Nej
Vilken behandling får hunden?

Vilket resultat har behandlingen givit? _____ Bra Medelbra Dåligt
Hur gammal var hunden då den fick symtom första gången? _____



Andra ögonproblem (Ange gärna symtom och/eller diagnos)?

4) Hörsel och öron

Öroninflammation? Ja Nej
Om ja: Mer än 1 gång/år Ca 1 gång/år Mindre än 1 gång/år
Om ja - är diagnosen ställd av veterinär? Ja Nej
Vilken behandling får hunden?

Vilket resultat har behandlingen givit? Bra Medelbra Dåligt
Hur gammal var hunden då den fick symtom första gången? _____

Andra öronproblem (Ange gärna symtom och/eller diagnos)?

5) Tänder, mun och svalg

Återkommande halsinfektion el. halsproblem? Ja Nej
Om ja: Mer än 1 gång/år Ca 1 gång/år Mindre än 1 gång/år
Om ja - är diagnosen ställd av veterinär? Ja Nej
Om ja - diagnos? _____
Vilken behandling får hunden? _____
Vilket resultat har behandlingen givit? Bra Medelbra Dåligt
Hur gammal var hunden då den fick symtom första gången? _____

Har hunden alla tänder? Ja Nej
Om nej - vilka/hur många saknas? _____
Orsak? Skada Medfödd tandförlust

Har hunden normalt bitt (saxbett)? Ja Nej
Om nej: Överbett Underbett Tångbett Annan typ: _____

Andra tandproblem (Ange gärna symtom och/eller diagnos)?

för hjälp se bild på sista sidan

6) Cancer och tumörer

Har hunden fått diagnosen cancer? Ja Nej
Om ja - vilken typ av cancer? Juvercancer
 Testikelcancer
 Lymfkörtelcancer
 Annan typ av cancer - vilken? _____
Hur gammal var hunden vid symtom / insjuknande: _____
Vilken behandling får hunden? _____
Vilket resultat har behandlingen givit? Bra Medelbra Dåligt
Har hunden haft godartad tumör? Ja Nej
Om ja - placering? _____



7) Hjärta

Har hunden diagnosen hjärtsjukdom? Ja Nej

Om ja - diagnos? _____

Vid vilken ålder märktes problemerna? _____

Vilken behandling får hunden? _____

Vilket resultat har behandlingen givit? Bra Medelbra Dåligt

8) Hormonrubbing

Har hunden fått diagnosen Hypothyreos? Ja Nej

Symtom? _____

Vid vilken ålder märktes problemerna? _____

Vilken behandling får hunden? _____

Vilket resultat har behandlingen givit? Bra Medelbra Dåligt

Har hunden fått diagnosen Hyperthyreos? Ja Nej

Symtom? _____

Vid vilken ålder märktes problemerna? _____

Vilken behandling får hunden? _____

Vilket resultat har behandlingen givit? Bra Medelbra Dåligt

Har hunden fått diagnosen diabetes? Ja Nej

Vid vilken ålder märktes problemerna? _____

Vilken behandling får hunden? _____

Vilket resultat har behandlingen givit? Bra Medelbra Dåligt

Har hunden någon annan typ av hormonrubbing? Ja Nej

Om ja - diagnos? _____

Vid vilken ålder märktes problemerna? _____

Vilken behandling får hunden? _____

Vilket resultat har behandlingen givit? Bra Medelbra Dåligt

9) Gynekologi

Är tiken steriliserad? Ja - orsak? _____ Nej

Har tiken fått P-spruta? Ja - orsak? _____ Nej

Är tiken behandlad för livmoderinflammation? Ja Nej

Vid vilken ålder fick tiken livmoderinflammation? _____

Har tiken fått valpar? Ja Nej

Fick tiken livmoderinflammation i samband med valpning? Ja Nej

Fick tiken livmoderinflammation i samband med parning? Ja Nej

Fick tiken livmoderinflammation efter löp? Ja Nej

Behandling? Operation
 Endast behandling med antibiotika (tabletter).
 Annan behandling. _____

Blir din tik ofta skendräktig? Ja Nej

Efter varje löp? Ja Nej



Hur ofta löper din tik? _____

Hur länge löper din tik? _____

Hur mycket löper din tik? Sparsamt Normalt Onormalt mycket

Har tiken besvär av skendräktighet? Ja mycket Ja något Ja lite Nej inget

Har tiken behandlats mot skendräktighet? Ja Nej

Om ja - viken behandling? _____

Vilket resultat har behandlingen givit? Bra Medelbra Dåligt

10) Komplikationer vid valpning

Har tiken blivit förlöst med kejsarsnitt? Ja Nej

Värksvaghet? Ja Nej

Mjölckstockning? Ja Nej

Blödningar? Ja Nej

Andra komplikationer? Ja Nej

Om ja - vilka komplikationer? _____

11) Testikel och prostata

Hanhunden har två testiklar i pungen.

Hanhunden har en testikel i pungen.

Hanhunden har inga testiklar i pungen.

Om hanhunden har avsaknad av testikel / testiklar, har detta orsakat problem? Ja Nej

Beskriv problemen: _____

Hur gammal var hanhunden då problemen märktes första gången?

Är din hanhund kastrerad? Ja - orsak? _____ Kemiskt Operativt
 Nej

Har din hanhund prostataproblem? Ja Nej

Om ja - är diagnosen ställd av veterinär? Ja Nej

Vid vilken ålder märktes problemen? _____

Vilken behandling får hanhunden? _____

Vilket resultat har behandlingen givit? Bra Medelbra Dåligt

12) Njurar och urinvägar

Har din hund någon njursjukdom? Ja Nej

Om ja - diagnos? _____

Vid vilken ålder märktes problemen? _____

Vilken behandling får hunden? _____

Vilket resultat har behandlingen givit? Bra Medelbra Dåligt

Har hunden haft urinvägsinfektion? Ja Nej

Om ja - hur ofta? _____

Vid vilken ålder märktes problemen? _____

Vilken behandling får hunden? _____

Vilket resultat har behandlingen givit? Bra Medelbra Dåligt



13) Rörelseapparaten

Har din hund haft någon typ av problem med leder eller ben under uppväxten??

Ja Nej

Har din hund haft någon typ av hälta?

Ja Nej

Om ja - är diagnosen ställd av veterinär?

Ja Nej

Om ja - vilken diagnos? _____

Vid vilken ålder märktes problemen? _____

Vilken behandling har hunden fått? _____

Vilket resultat har behandlingen givit?

Bra Medelbra Dålig

Är hunden HD-röntgad?

Ja Nej

Om ja - vilken är hundens HD-status:

ua I II III IV

A B C D E

Om hunden har HD - har den några problem med detta?

Ja Nej

Om ja - beskriv problemen: _____

Har din hund patellaluxation?

Ja Nej

Om ja - är diagnosen ställd av veterinär?

Ja Nej

Om ja - typ av patellaluxation?

Medial Lateral

Ev. gradering 0 (ua) 1 2 3 4 (grav)

Vid vilken ålder märktes problemen? _____

Vilken behandling har hunden fått? _____

Vilket resultat har behandlingen givit?

Bra Medelbra Dåligt

14) Hematologi

Har hunden haft spontanblödningar från slemhinnor (t.ex. näsblod, urinvägs- och tarmlödningar) eller förlängd blödningstid från hudsår? Ja Nej

Har DNA-analys med avseende på

von Willebrands sjukdom typ1 gjorts på hunden?

Ja Nej

Om ja - vad blev resultatet? _____

Har analys med avseende på

von Willebrands-faktorn utförts på hunden?

Ja Nej

Om ja - vad blev resultatet? _____

Av vilken/vilka anledning togs något av ovanstående prover på hunden:

Hunden visade symptom på störd blödningsfunktion.

Avelsplanering

Deltog i SWCKs stora vWd typ 1 undersökning 2006

Annan _____



15) Mage och tarm

Är hunden drabbad av något eller några av följande?

	Ja	Nej	Debut ålder
Återkommande diarréer	<input type="checkbox"/>	<input type="checkbox"/>	_____
Återkommande kräkningar	<input type="checkbox"/>	<input type="checkbox"/>	_____
Analsäcksproblem	<input type="checkbox"/>	<input type="checkbox"/>	_____
Analfistel	<input type="checkbox"/>	<input type="checkbox"/>	_____
Leversjukom	<input type="checkbox"/>	<input type="checkbox"/>	_____
Magomvridning	<input type="checkbox"/>	<input type="checkbox"/>	_____
Bråck	<input type="checkbox"/>	<input type="checkbox"/>	_____
Andra mag/tarmproblem?			_____

Ev. fastställda diagnoser? _____

Vilka behandlingar har hunden fått? _____

Vilket resultat har behandlingen givit? Bra Medelbra Dåligt

16) Övriga infektioner

	Ja	Nej	Ålder
Borrelia	<input type="checkbox"/>	<input type="checkbox"/>	_____
Ehrlichia	<input type="checkbox"/>	<input type="checkbox"/>	_____
Oklar feber	<input type="checkbox"/>	<input type="checkbox"/>	_____
Nedsatt immunförsvar	<input type="checkbox"/>	<input type="checkbox"/>	_____
Andra infektioner?			_____

Ev. fastställda diagnoser? _____

Vilka behandlingar har hunden fått? _____

Vilket resultat har behandlingen givit? Bra Medelbra Dåligt

17) Neurologi

Har hunden epilepsi?

- Ja, primär epilepsi
- Ja, sekundär epilepsi (orsakad av sjukdom el. skada)
- Nej

Om ja - vid vilken ålder märktes problemen? _____

Beskriv typen av anfall: _____

Vilken behandling har hunden fått? _____

Vilket resultat har behandlingen givit? Bra Medelbra Dåligt

Har hunden uppvisat muskelsvaghet (problem att röra sig) i bakstället? Ja Nej

Om Ja, Vid vilken ålder debuterade symptomen? _____ års ålder.

Har hunden någon annan typ av neurologisk åkomma?

- Ja - diagnos? _____
- Nej



18) Andra sjukdomar

Om hunden har haft andra sjukdomar, ange vilka:

19) Olycksfall

Har hunden drabbats av olycksfall som har krävt veterinärvård? Ja Nej

Bitskador (Sammanhang?)

Trafikolycka

Ormbett

Annat: _____

20) Övrigt

Har hunden genomgått någon form av mentalbeskrivning/test? Ja Nej

Om ja - vilken typ?

Karaktärsprov (BoK)

Mentalbeskrivning (MH/MUH)

Mentaltest (korning)

Har hunden genomgått vällanlagsprov?

Ja

Nej

21) Bortgång

Om hunden inte lever längre, hur gammal blev den?

Vad var orsaken till att den dog/avlivades?

Ålder - vilken? _____

Sjukdom - vilken? _____

Olycka - vilken? _____

Temperamentsproblem - vilket? _____

Annat _____

Appendix: Tänder / Bett

Saxbett

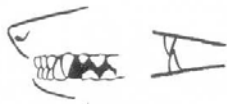

Tångbett

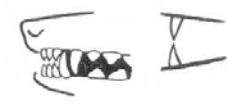

Överbett

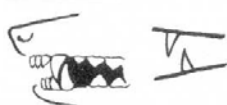

Underbett

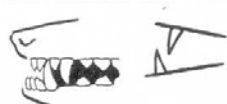

Varmt tack för Din medverkan!

Avelskommittén för Welsh Corgi Pembroke

Tandformel för permanent bitt är:

överkäke: (3st I, 1st C, 4st P, 2st M) x 2 = 20 tänder

underkäke: (3st I, 1st C, 4st P, 3st M) x 2 = 22

tänder

I = incisiver, framtänder

C = canintand, hörntand

P = premolar, främre kindtänder